SCHATTMAIER®
BODENSEE

TAGUNGSMAPPE

TAGEN & WOHNEN
AM BODENSEE

Tagen & Wohnen

3 ★★★ SUPERIOR Bodensee Yachthotel Schattmaier

Wir sind ein familiengeführter und sportlicher Ganzjahresbetrieb im Yachthafen in Kressbronn-Gohren. Unser Hotel verfügt über 45 komfortabel und modern ausgestattete Doppelzimmer direkt am Wasser. All unsere **Tagungsräume** sind mit modernster Technik ausgestattet und für bis zu 60 Personen geeignet.

Restaurant Ahoi

Starten Sie den Tag mit einem reichhaltigen Frühstücksbuffet. Gemeinschaftlicher Tagungs-Lunch am Mittag. *Kleine Pause:* Kaffee & Kuchen am Nachmittag. Runden Sie den Tag beim Abendessen mit regionalen und saisonalen Gerichten im Restaurant oder auf der großen Sonnenterrasse mit Blick in den Yachthafen ab.

Sportliches Arbeiten

Ob Teambuilding oder Regatta auf dem Bodensee, wir machen es möglich frischen Wind rein zu bringen. Bei einer Segelausfahrt oder einer Fun-Regatta steht das Team im Vordergrund. Alle zusammen auf einer Wellenlänge, Segeln verbessert und stärkt die Teamarbeit, Kommunikation und das Hand in Hand arbeiten spielt beim Segeln die Hauptrolle.

Mehr über uns

Events

Ein weiteres Standbein des Betriebes sind Veranstaltungen wie Geburtstage, Jubiläen, Weihnachtsfeiern und Tagungen. Ebenfalls planen wir individuelle Firmenevents.

Segelschule

Schattmaier Bodensee ist seit 1982 eine der renommiertesten Segel- und Motorbootschulen in Deutschland. Mitglied im VDS und DSV. Überzeugen Sie sich selbst.

Yachtcharter

Größter Charterbetrieb am Bodensee. Die Charterflotte verfügt über 40 Segelyachten und Motorboote, diese befindet sich unmittelbar an der Hotelanlage.

Informationen zum Hotelaufenthalt

SCHATTMAIER INKLUSIVLEISTUNG

- reichhaltiges Frühstücksbuffet
- Nutzung unseres Wellnessbereiches
- Parkplatz direkt am Hotel
- Highspeed Internetzugang (W-LAN)

Zimmerausstattung

Twin (180 cm x 200 cm) - zur Einzelbelegung (90 cm x 200 cm), separates Bad mit Dusche, WC, Haartrockner, Zimmersafe, Sat-TV, Telefon, Schreibtisch (2 Stühle), überdachter Balkon mit Möbel

Alle unsere Zimmer sind bequem mit dem Lift zu erreichen und sind Nichtraucher Zimmer.

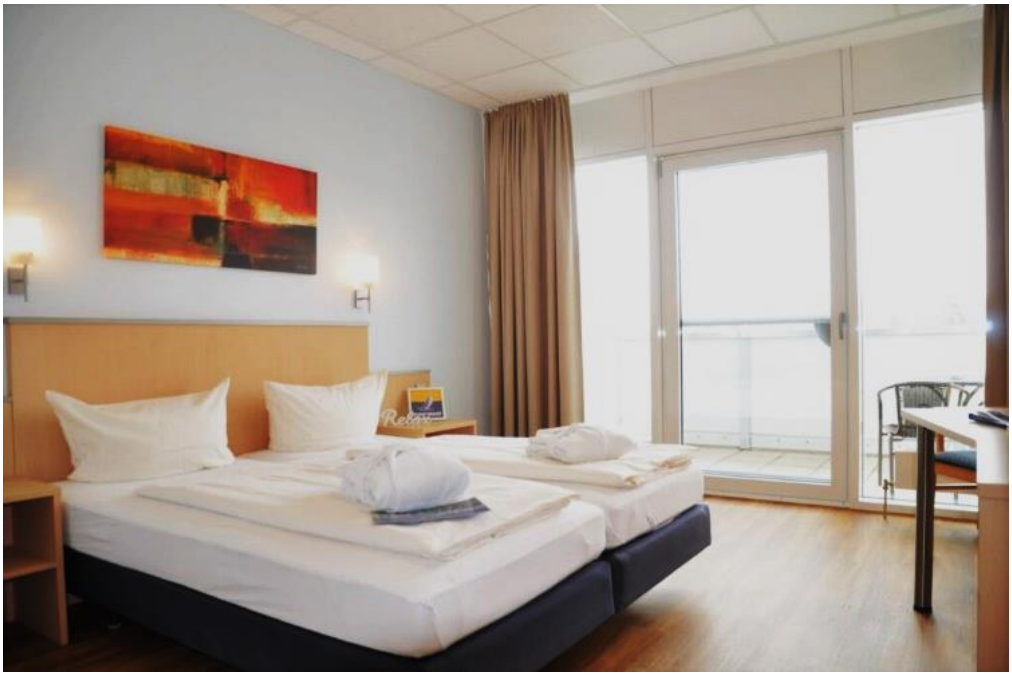

Genuss & Natur pur

Unser Wellnessbereich verfügt über eine finnische Sauna, Dampfbad, Whirlpool und Cross-Stepper. Massagetermine bitte vor Anreise mit uns vereinbaren.

Nur wenige Gehminuten zum Naturstrand. An der Argen können Sie Joggen, Radfahren und Spazierengehen.

Segelausfahrten sind direkt bei uns buchbar.

Geführte Quad-Touren, sowie regionale Wein- und Destillatverkostungen können wir gerne mit einbinden. Diese zusätzlichen Leistungen sollten mindestens 5 Wochen vor Veranstaltungsbeginn gebucht werden.

TAGUNGSRÄUME

Ahoi

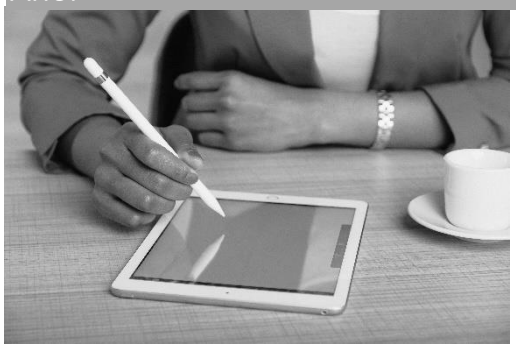

- Raumgröße 35 m²
- Personenzahl max. 18
- U-Bestuhlung bis 12 Personen
- Parlamentform bis 18 Personen
- von 9:00 Uhr bis 17:00 Uhr

Backbord

- Raumgröße 30 m²
- Personenzahl max. 14
- U-Bestuhlung bis 12 Personen
- Parlamentform bis 14 Personen
- von 9:00 Uhr bis 17:00 Uhr

Steuerbord

- Raumgröße 60 m²
- Personenzahl max. 30
- U-Bestuhlung bis 18 Personen
- Parlamentform bis 30 Personen
- von 9:00 Uhr bis 17:00 Uhr

Back- & Steuerbord

- Raumgröße 90 m²
- Personenzahl max. 60
- U-Bestuhlung bis 40 Personen
- Parlamentform bis 60 Personen
- von 9:00 Uhr bis 17:00 Uhr

TAGUNGSRÄUME

Kiel

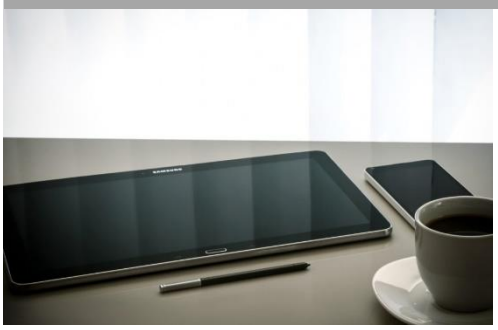

- Raumgröße 48 qm²
- Personenzahl max. 30
- U-Bestuhlung bis 20 Personen
- Parlamentform bis 30 Personen
- von 9:00 Uhr bis 17:00 Uhr

Equipment & modernste Technik

Folgendes Equipment ist inklusive:
1x Beamer, 1x Moderatoren-Ausstattung, 1x Flipchart, 1x Pinnwand,
1x Metaplanwand und Highspeed Internetzugang (W-Lan)

Zusätzliches Equipment gegen Aufpreis.

Tagungsverpflegungen

Tagungsverpflegung I

- Kaffeepause mit Butterbrezel
- Tagungsgetränke (Mineralwasser, Apfelsaftschorle)
- Kaffeepause mit süßem Gebäck l Kuchen

Tagungsverpflegung II

- Kaffeepause mit Butterbrezel
- Mittagessen (2-Gang-Menü)
- Kaffeepause mit süßem Gebäck l Kuchen
- Tagungsgetränke (Mineralwasser, Apfelsaftschorle)

Tagungsverpflegung III

- Kaffeepause mit Butterbrezel
- Mittagessen (2-Gang-Menü)
- Kaffeepause mit süßem Gebäck l Kuchen
- Abendessen (3-Gang-Menü)
- Tagungsgetränke (Mineralwasser, Apfelsaftschorle)

Fun - & Rahmenprogramm

Segeln verbindet die Eigenschaften Teamtraining, Teamstärke und Team-erfolg. Zusammen ein Ziel erreichen. Die Herausforderung mit den Natur-elementen gemeinsam meistern. Taktik, Abenteuer und Entscheidungen sekundenschnell zu fällen gehören beim Segeln dazu, wie das Salz in der Suppe. Nutzen Sie die vielfältigen und positiven Seiten des Segelsports. Ob Herausforderung bei einer sportlich ausgerichteten Segelregatta oder ein unvergesslicher Segeltörn auf dem "Schwäbischen Meer".

Segelausfahrt Dreiländereck

von 9:00 Uhr bis 17:00 Uhr

Wir besegeln das Dreiländereck (Deutschland, Schweiz, Österreich). In einer herrlichen Bucht gehen wir vor Anker. Baden, relaxen, genießen, gute Gespräche führen. Ein Sailor´s Lunchpaket und Getränke sind optional an Bord. Gegen 17.00 Uhr kehren wir in den Heimathafen zurück. Den Abend lassen Sie bei einem 2-Gang Menu und frisch zubereiteten Cocktails ausklingen.

Segelwettfahrt

von 09:00 Uhr bis 17:00 Uhr

Nach dem Auslaufen aus dem Hafen werden Segelmanöver trainiert bevor es auf die Bahn geht. Zwei bis drei Wettfahrten stehen auf dem Programm. Heiße Wendeduelle und beeindruckende Manöver sind für die Teilnehmer ein unvergessliches Erlebnis. Lunchpaket und Getränke sind optional an Bord. Am Ende können die Teilnehmer bei einem gemütlichen Zusammensein auf der Terrasse im Restaurant Ahoi die Manöver nochmals Revue passieren lassen.

Sundowner Segeln

von 18:00 Uhr bis ca. 20:00 Uhr

Segeln Sie mit einem erfahrenen Skipper in den Sonnenuntergang auf dem Bodensee, später erwartet Sie ein 2-Gang Menu auf sonniger Terrasse des Restaurant Ahoi. Ideal für neugierige, naturbegeisterte und aktive Menschen, die ihre Freizeit gerne mit Gleichgesinnten verbringen. Ganz egal ob mit Freunden, Kollegen oder mit der Familie.

Motorbootaktion

Erleben Sie den Bodensee auf eine atemberaubende Weise. Powerbootausfahrt auf dem Offshore-Rip mit 100 PS. Pro Fahrt können bis zu 5 Gäste aufgenommen werden. Das besondere Feeling – ganz nah mit den Elementen Wasser und Wind.

Gerne erstellen wir Ihnen ein individuelles Angebot.

IHRE CHECKLISTE

☐ ANGEBOT ☐ BUCHUNG PERSONENANZAHL:_____

FIRMENANSCHRIFT

Ansprechpartner: _____

Straße: _____ PLZ / Ort: _____

Tel.: _____ E-Mail: _____

HOTELBUCHUNG

Anreisedatum:_____ (Check-In ab 15:00 Uhr) Einzelzimmer:_____

Abreisedatum:_____(Check-Out bis 10:30 Uhr) Doppelzimmer:_____

TAGUNGSRÄUME

☐ Ahoi ☐ Backbord ☐ Steuerbord ☐ Back-& Steuerbord ☐ Kiel

TAGUNGSZEIT

von_____Uhr bis_____Uhr

BESTUHLUNGSFORM

☐ U-Bestuhlung ☐ Parlamentform ☐ Stuhlkreis ☐ Block

EQUIPMENT I ANZAHL

☐ Beamer ☐ Overheadprojektor ☐ Flipchart
☐ Pinnwand/Anzahl ☐ Metaplanwände ☐ Internetanschluss
☐ Moderatorenkoffer

TAGUNGSPAUSCHALEN

☐ Tagungsverpflegung I ☐ Tagungsverpflegung II ☐ Tagungsverpflegung III

ABRECHNUNG

Zimmer
☐ Firma ☐ Selbstzahler

Speisen
☐ Firma ☐ Selbstzahler

Getränke
☐ Firma ☐ Selbstzahler

Extras
☐ Firma ☐ Selbstzahler

RECHNUNGSANSCHRIFT

Firma I Abteilung: _____

Straße: _____

PLZ / Ort: _____

Alle genannten Preise in der Tagungsmappe verstehen sich
zuzüglich der gesetzlichen Mehrwertsteuer. Änderungen vorbehalten.

Liebe Gäste,

wir freuen uns auf Ihr Kommen. Damit Sie den Weg zu uns leichter finden, haben wir für Sie eine Wegbeschreibung und Lageplan beigefügt.

<u>Die Adresse für Ihr Navigationssystem:</u>
Im Wassersportzentrum 12, 88079 Gohren
oder zum Seglerhafen, 88079 Gohren

Wassersport Schattmaier GmbH & Co. KG
Im Wassersportzentrum 12
88079 Kressbronn-Gohren
☎ +49 (0) 7543 60540
🖷 +49 (0)7543 6054520
🌎 info@schattmaier.com
www.schattmaier.com